Para 4 voces (SCTB)
Arreglo: David ben Or

חַג פּוּרִים

Khag Purim

Fiesta de Purim

Melodía: Tradicional
Letra: Levin Kipnis

Copyright © 2002 David ben Or. *Algunos* derechos reservados (CC BY-NC-SA 4.0).

bulliciosamente ♩ = 120

Ai

S. חַג פּוּרִים, חַג פּוּרִים, חַג גָּדוֹל הוּא לַיְהוּדִים!
¡Ħağ Pu - rim!, ¡ħağ Pu - rim!, ¡ħağ ġà - đol ḥu' lay - ḥu - đim!

C. חַג פּוּרִים, חַג פּוּרִים, חַג גָּדוֹל הוּא לַיְהוּדִים!
¡Ħağ Pu - rim!, ¡ħağ Pu - rim!, ¡ħağ ġà - đol ḥu' lay - ḥu - đim!

T. חַג פּוּרִים, חַג פּוּרִים, חַג גָּדוֹל הוּא לַיְהוּדִים
¡Ħağ Pu - rim!, ¡ħağ Pu - rim!, ¡ħağ ġà - đol ḥu' lay - ḥu -

B. חַג פּוּרִים, חַג פּוּרִים, חַג גָּדוֹל הוּא לַיְהוּדִים
¡Ħağ Pu - rim!, ¡ħağ Pu - rim!, ¡ħağ ġà - đol ḥu' lay - ḥu -

Aii

S. מַסֵּכוֹת, רַעֲשָׁנִים, זְמִרוֹת וְרִיקוּדִים!
¡Ma - së - joth, ra' - shà - nim, ẓmi - roth ẓə - ri - qu - đim!

C. מַסֵּכוֹת, רַעֲשָׁנִים, זְמִרוֹת וְרִיקוּדִים!
¡Ma - së - joth, ra' - shà - nim, ẓmi - roth ẓə - ri - qu - đim!

T. מַסֵּכוֹת, רַעֲשָׁנִים, זְמִרוֹת וְרִיקוּדִים!
đim! ¡Ma - së - joth, ra' - shà - nim, ẓmi - roth ẓə - ri - qu - đim!

B. מַסֵּכוֹת, רַעֲשָׁנִים, זְמִרוֹת וְרִיקוּדִים!
đim! ¡Ma - së - joth, ra' - shà - nim, ẓmi - roth ẓə - ri - qu - đim!

¡Ħağ Puˈrim!, ¡ħağ Puˈrim!,
¡ħağ ġàˈđol ḥu' layḥuˈđim!
¡Masëˈjoth, ra'shàˈnim,
ẓmiˈroth ẓəriquˈđim!

¡Fiesta de Purim!, ¡fiesta de Purim!,
¡es una gran fiesta para los judíos!
¡Máscaras, matracas,
canciones y bailes!

חַג פּוּרִים, חַג פּוּרִים,
חַג גָּדוֹל הוּא לַיְהוּדִים!
מַסֵּכוֹת, רַעֲשָׁנִים,
זְמִרוֹת וְרִיקוּדִים!

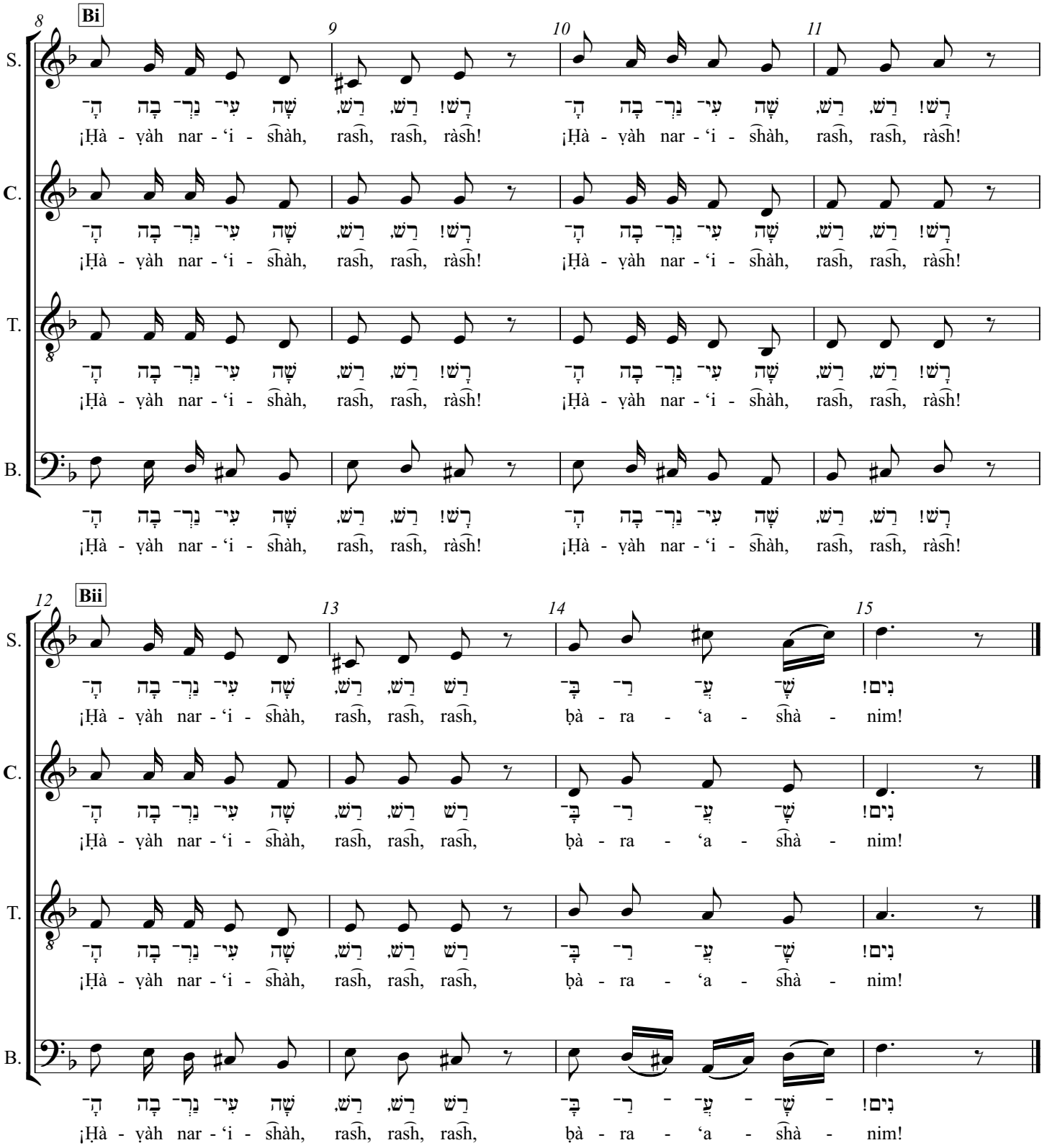

¡ˈḤàṿàh narʻiˈshàh, rash, rash, ràsh!
¡ˈḤàṿàh narʻiˈshàh, rash, rash, ràsh!
¡ˈḤàṿàh narʻiˈshàh, rash, rash, rash,
ḇàraʻashàˈnim!

¡Hagamos ruido, traca, traca, traca!
¡Hagamos ruido, traca, traca, traca!
¡Hagamos ruido, traca, traca, traca,
con las matracas!

הָבָה נַרְעִישָׁה רַשׁ, רַשׁ, רָשׁ!
הָבָה נַרְעִישָׁה רַשׁ, רַשׁ, רָשׁ!
הָבָה נַרְעִישָׁה רַשׁ, רַשׁ, רַשׁ
בְּרַעֲשָׁנִים!